

光ファイバカッタ

S327A

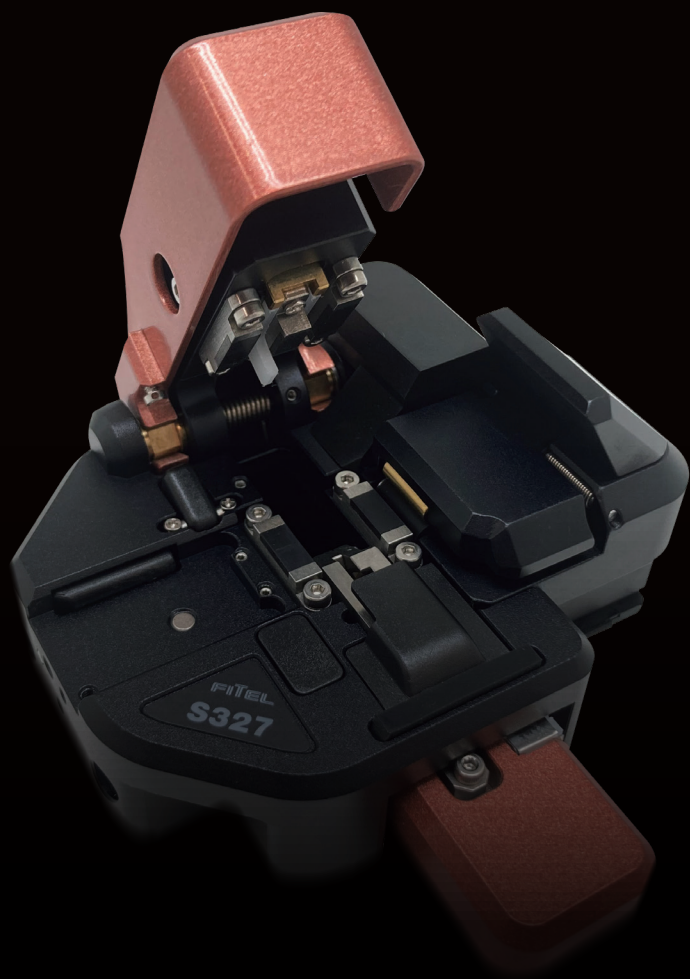

置いても、持っても
片手で操作可能

工具不要で切断刃の回転が可能

人や作業環境にあわせて
レバーの開き角度調整が可能

切断刃の交換が簡単で
装置の計画ダウンタイムを1分に短縮

切断可能数が当社従来機比
約35%増加

安定した切断品質の提供

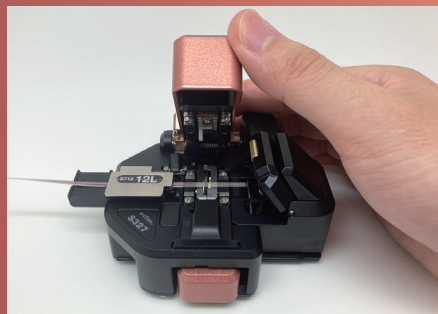

置いて操作



持って操作

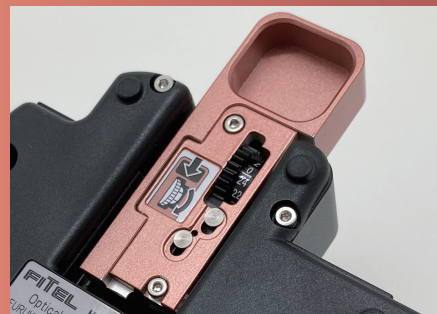

ダイヤル式で簡単に切断刃更新可能

仕様

項目	S327A
適用ファイバ	石英系ガラス光ファイバ
光ファイバ心線数	単心線
	テープ心線 250μm : 2心～12心 200μm : 2心～16心
光ファイバクラッド径	125μm
光ファイバ被覆外径	単心線 : 0.20～3.0mm
	テープ心線 : 0.20～0.40mm×0.25mmピッチ 0.20～0.40mm×0.20mmピッチ
光ファイバ切断長	単心切断 : 3mm～ ^{※1}
	テープ心線切断 : 10mm～
切断可能心数	65,000心 (切断刃1箇所あたり2,500心) ^{※2}
寸法	88W×93D×54H mm (収納時)
質量	320g

※1 切断長3～5mm未満は被覆径0.25mm以下のみ対応

※2 刃の寿命を保証するものではありません。切断可能回数は使用状況やほこり、油などの周囲環境によって異なります。0.20mmピッチテープ心線では切断可能心数が減少する可能性があります。

標準構成

品名	品番	数量
カッタ本体	S327A-01	1台
単心アダプタ ^{※3}	S327X-18	1個
肩箱	S327X-12	1個
キャリングケース	S327X-17	1個
六角レンチ	S327X-16	2本
台紙	S327X-21	1枚
取扱説明書	FTS-B617	1部

※3 単心アダプタの目盛は5～16mm

オプション

品名	品番	購入単位
肩箱	S327X-12	10個
キャリングケース	S327X-17	1個
単心アダプタ ^{※3}	S327X-18	1個
切断刃 ^{※4}	S327X-24	1組

※3 単心アダプタの目盛は5～16mm

※4 切断刃以外の部品が損耗している場合は、切断刃の交換だけでは初期性能に戻らない場合もあります。



S327A 本体

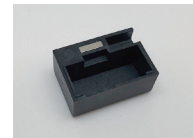

肩箱



キャリングケース



六角レンチ



単心アダプタ



切断刃(組)
(オプション品)

製品に関するお問い合わせ

古河電気工業株式会社 ファイバ・ケーブル事業部門 テクニカルサービスセンター
〒290-8555 千葉県市原市八幡海岸通り6番地
TEL. 0436-55-8175 FAX. 0436-55-8177
E-Mail アドレス : fec.askfitel@furukawaelectric.com

古河電気工業株式会社

本社 TEL. (03) 6281-8500 東北支社 TEL. (022) 225-4221
関西支社 TEL. (06) 6346-4011 北海道支社 TEL. (011) 251-7161
中部支社 TEL. (052) 414-7180 四国支店 TEL. (087) 851-3255
九州支社 TEL. (092) 483-5531 沖縄支店 TEL. (098) 863-2226
中国支社 TEL. (082) 246-8521

販売店

・このカタログの内容はお断りなく変更することがありますのでご了承ください。
・このカタログに記載されている会社名および商品名は各社の登録商標または商標です。

輸出管理規制について 本書に記載されている製品・技術情報は、我が国の「外国為替及び外国貿易法並びにその関連法令」の適用を受ける場合があります。また、米国輸出管理規則 (EAR : Export Administration Regulations) の適用を受ける場合があります。本書に記載されている製品・技術情報を輸出および再輸出する場合は、お客様の責任および費用負担において、必要となる手続きをお取りください。詳しい手続きについては、経済産業省 または 米国商務省へお問い合わせください。